

Auszug aus den Geobasisinformationen

Liegenschaftskarte



Rheinland-Pfalz

VERMESSUNGS- UND
KATASTERAMT RHEINPFALZ

Hergestellt am 28.11.2018

Flurstück: 460/2
Gemarkung: Hagenbach (5696)

Gemeinde: Hagenbach
Landkreis: Germersheim

Pestalozzistraße 4
76829 Landau in der Pfalz

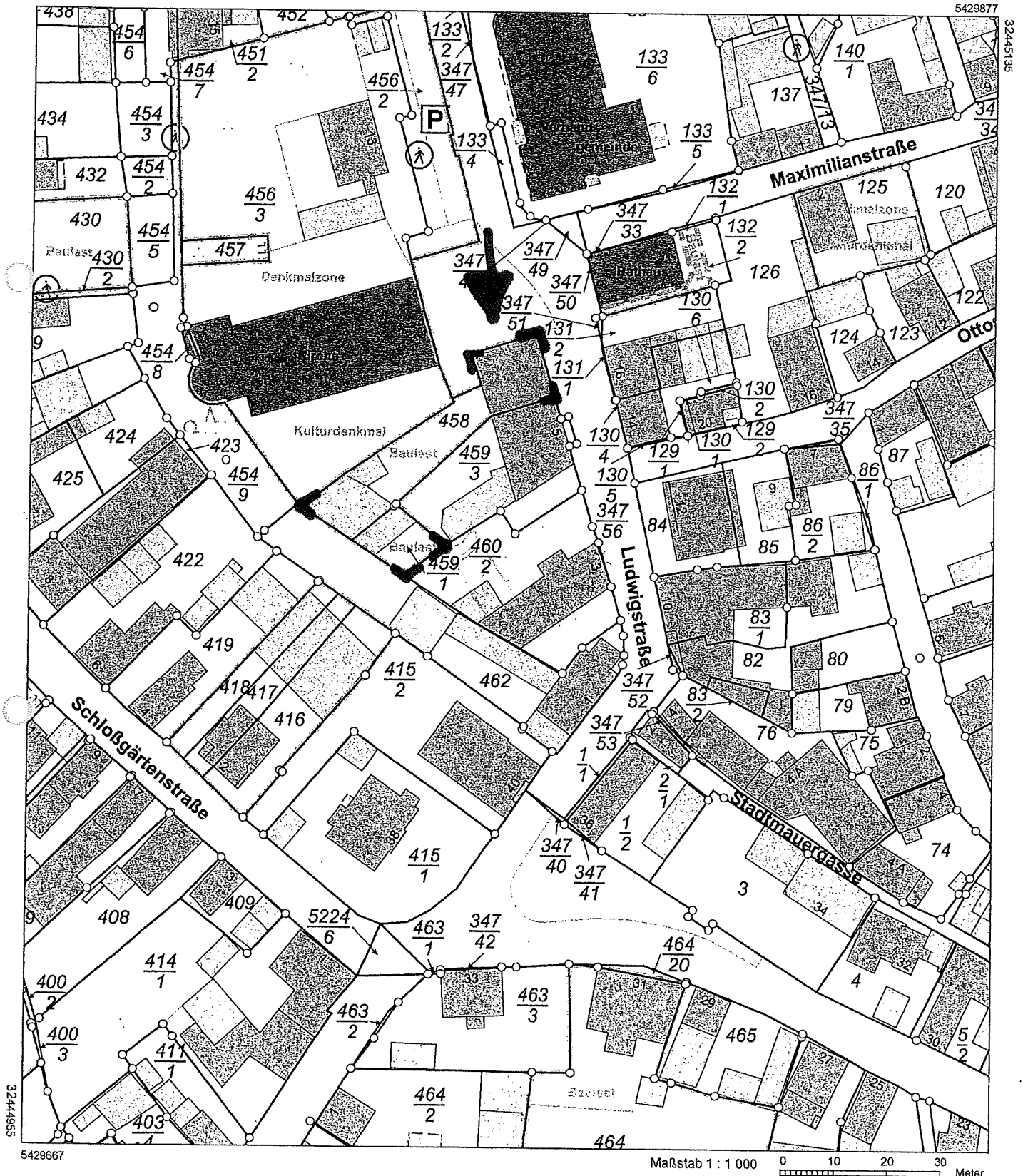

Vervielfältigungen für eigene Zwecke sind zugelassen. Eine unmittelbare oder mittelbare Vermarktung, Umwandlung oder Veröffentlichung der Geobasisinformationen bedarf der Zustimmung der zuständigen Vermessungs- und Katasterbehörde (§ 12 Landesgesetz über das amtliche Vermessungswesen)

Hergestellt durch Verbandsgemeindeverwaltung Hagenbach.
Befugnis am 12.05.2003 eingeräumt durch Vermessungs- und Katasteramt Landau in der Pfalz.

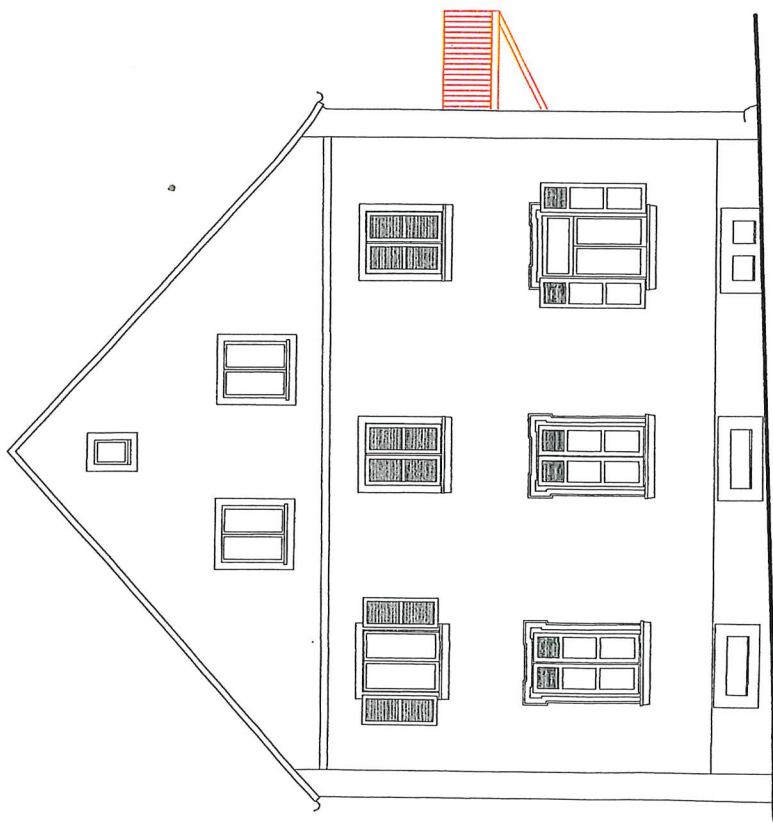

Ansicht Nord, Kirchplatz

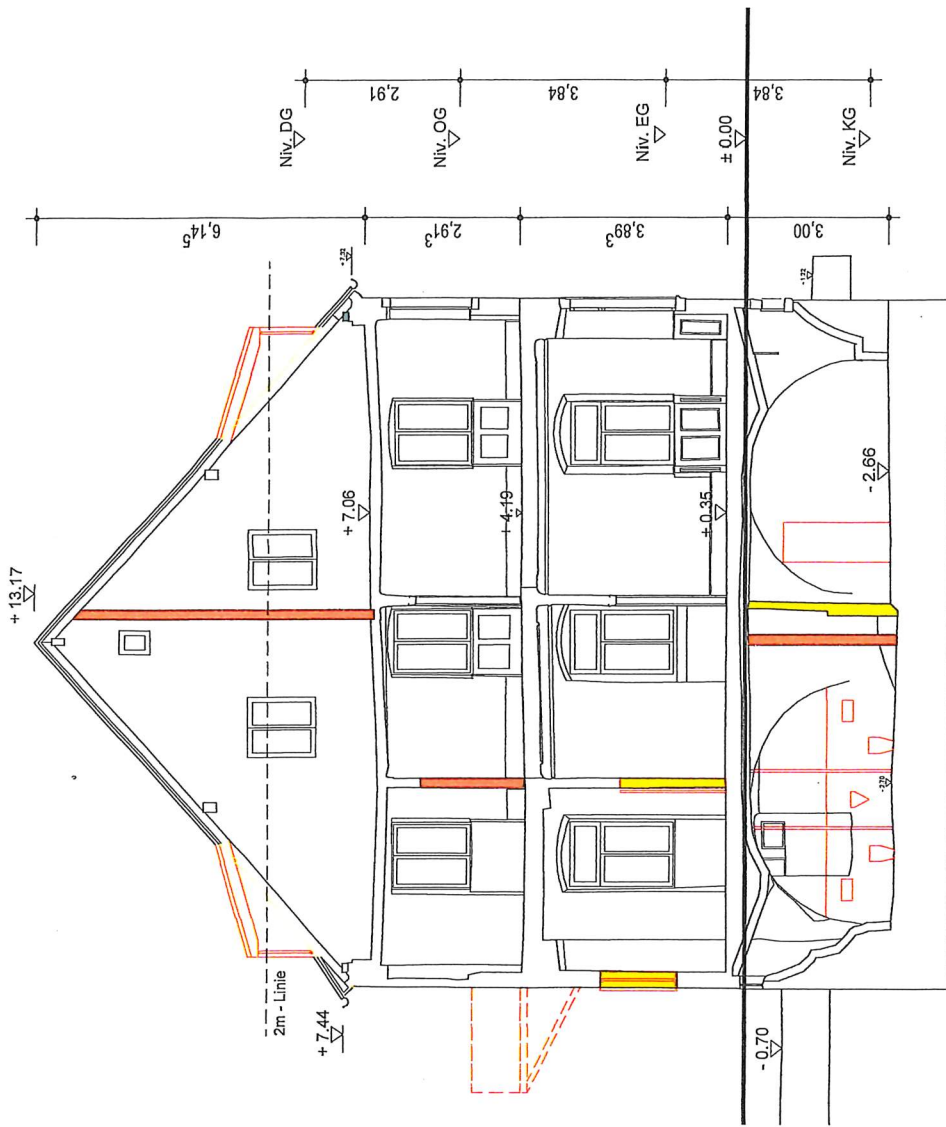

Schnitt A-A



Ansicht Ost, Ludwigstraße

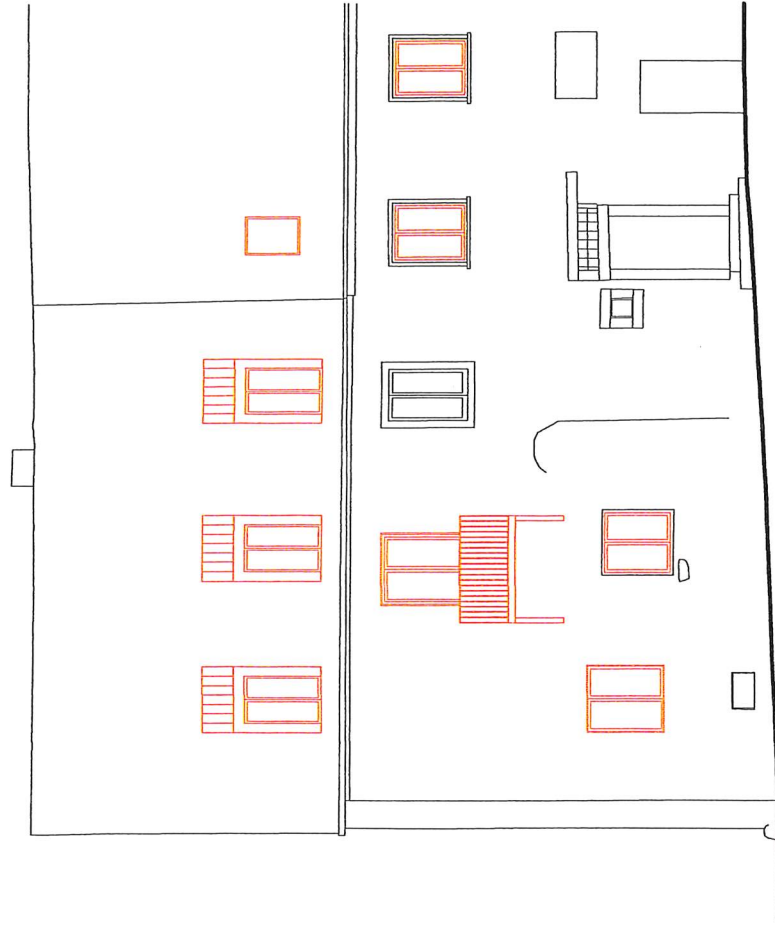

Ansicht West, Garten